

Guide til visning af luftfotos på det digitale kort

Danmark set fra luften

Det Kongelige Bibliotek

www.kb.dk/danmarksetfraluften

Denne guide beskriver anvendelse for Jyderup, men kan naturligvis også bruges andre steder

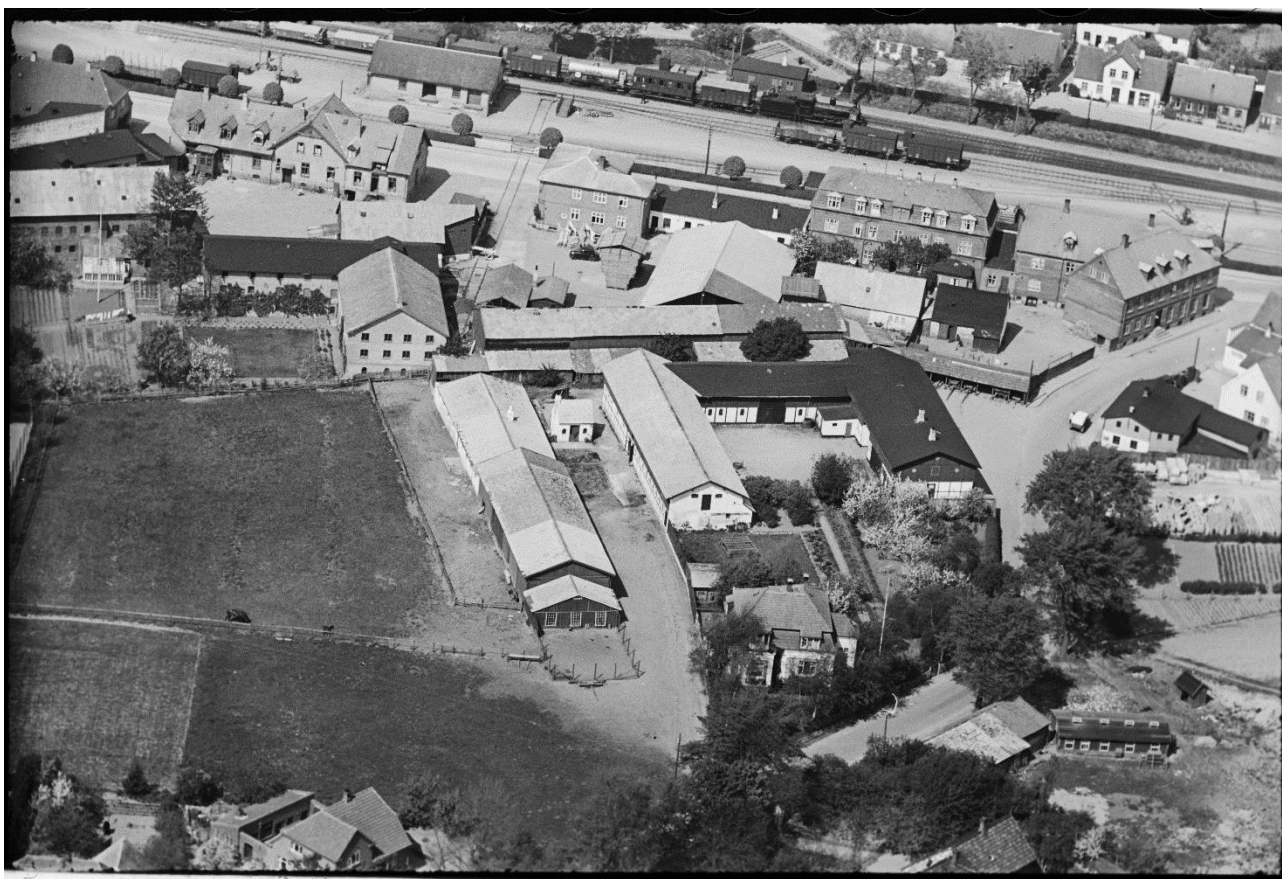

Den gamle Søbæksgård kort før den nedbrændte den 8. august 1938. Foto: Sylvest Jensen.

Indhold:

Kom godt i gang	Side 3
Find Jyderup	Side 4
Find bygning	Side 5
Vælg luftfoto.....	Side 6
Se det valgte luftfoto i fuld skærm	Side 7
Zoom ind og se detaljer	Side 8
Skift tilbage til normal visning.....	Side 9
Download et luftfoto i fuld opløsning.....	Side 10
Del luftfoto et på Facebook	Side 11
Se bygninger, der ikke eksisterer længere	Side 12
Skift baggrundskort til tidligere årstal.....	Side 13

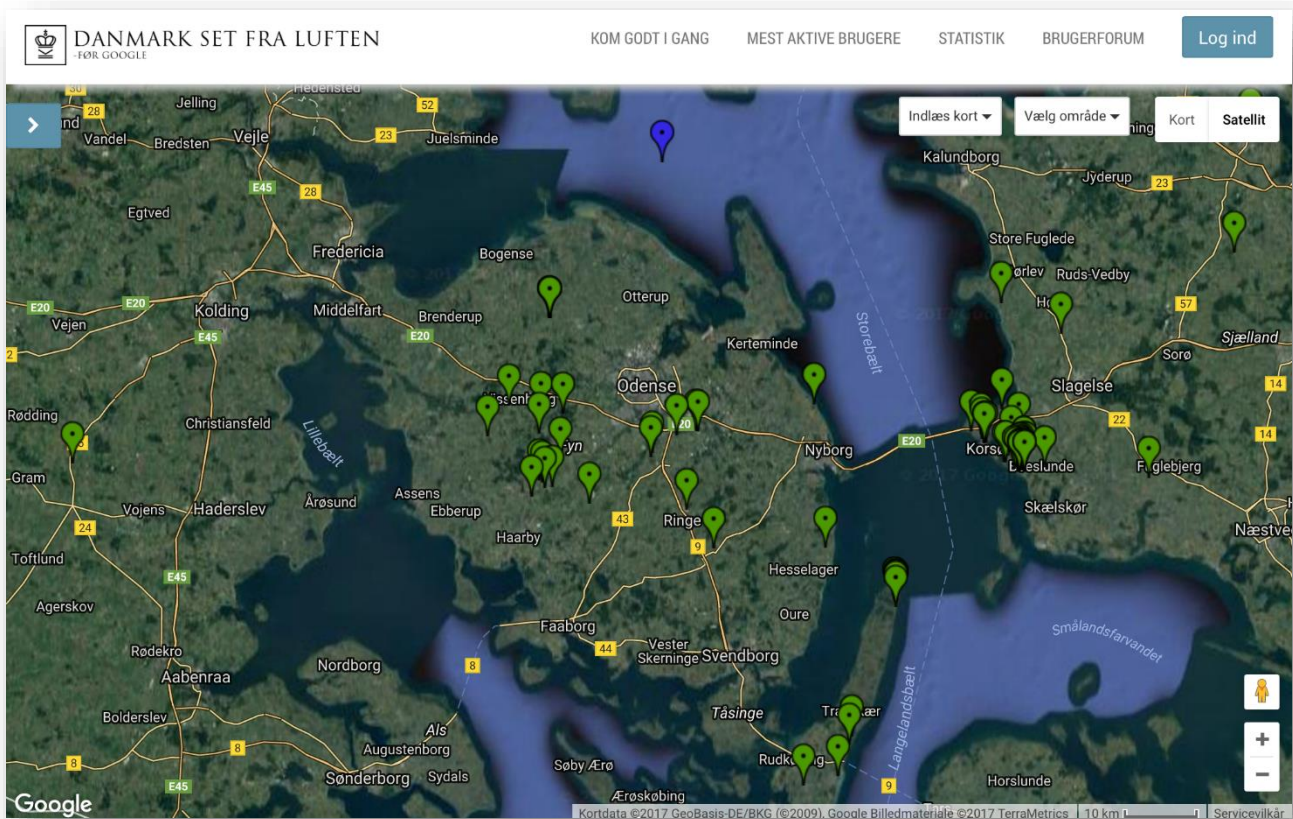

Kom godt i gang:

- Gå ind på adressen <http://www.kb.dk/danmarksetfraluftent> med en computer eller en tablet i liggende tilstand. En smartphone er ikke særlig velegnet til at navigere rundt i det nuværende system.
- *Bemærk at når man kommer ind på siden er kortet centreret på Fyn.*

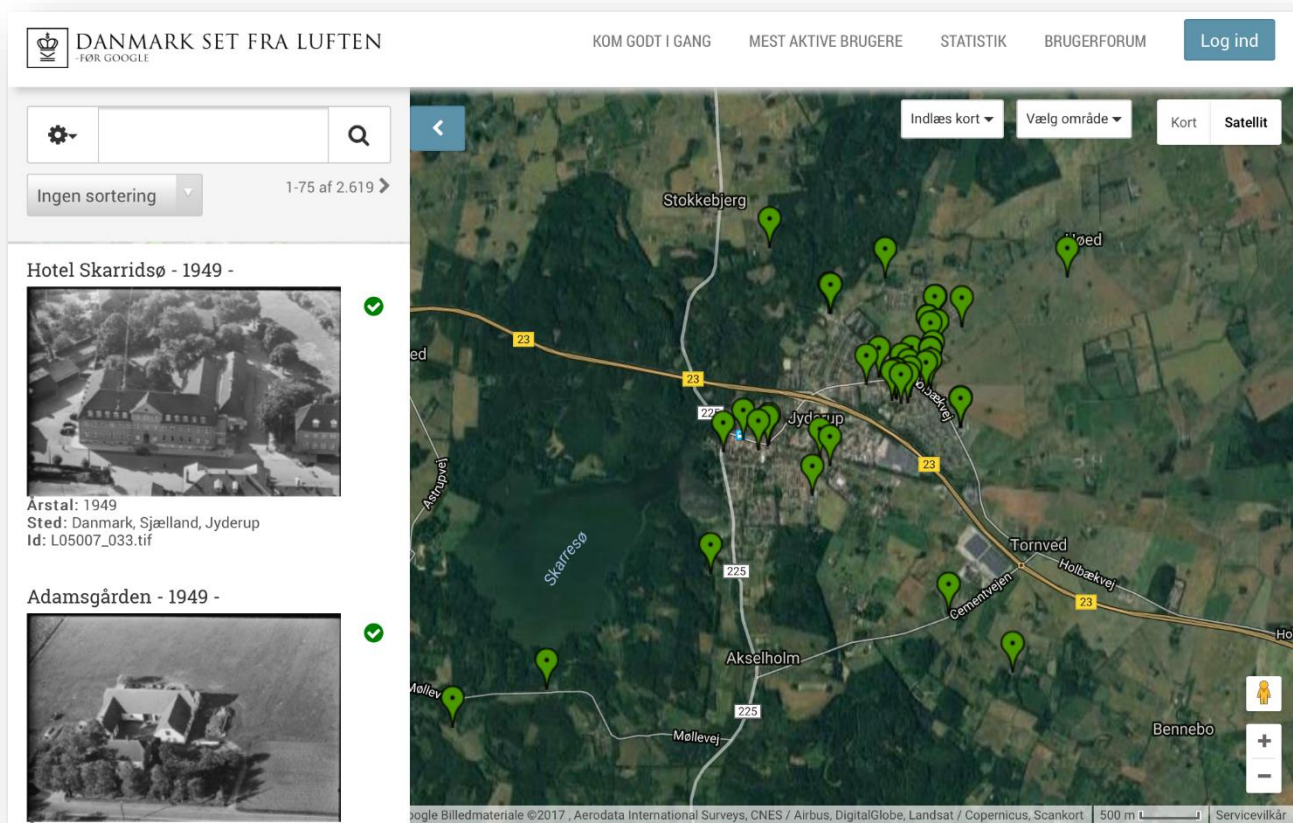

Find Jyderup:

- Flyt kortet til Jyderup med musen eller med to fingre på en tablet.
- Zoom ind, så hele Jyderup kan ses på kortudsnittet.
- De grønne nåle er luftfotos, der er placeret på kortet, men ikke alle vises i så stort kortudsnit.
- Det er nu muligt at gemme siden som bogmærke eller favorit, så den starter med Jyderup i centrum næste gang man vil bruge siden.
- *Det er også muligt at springe foregående procedure over og gå direkte til Jyderup via adressen: <http://luftfoto4450.dk>*

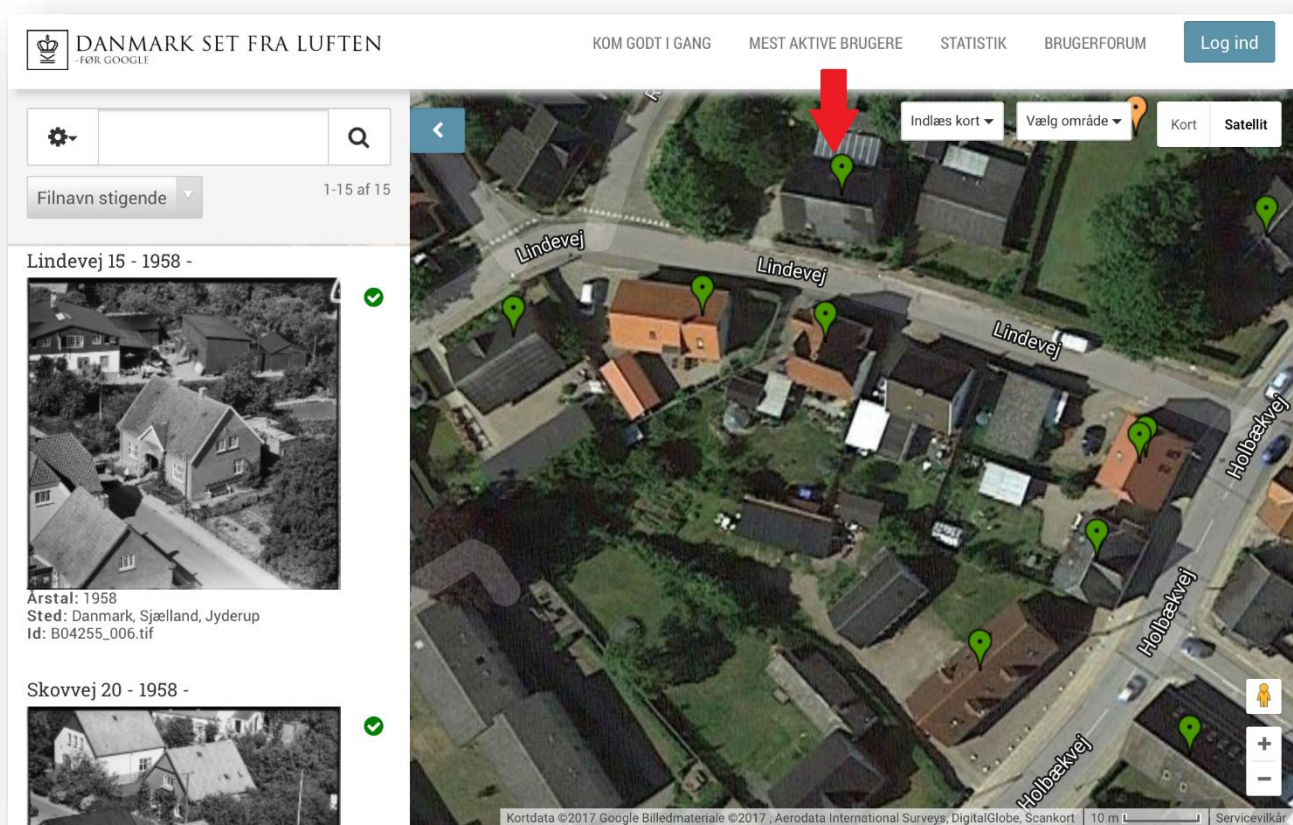

Find bygning:

- Zoom mere ind og flyt kortet til det ønskede område.
- Luftfotos fra det aktuelle kortudsnit vises i venstre side af skærbilledet.
- Hvis man holder musen over et foto, hopper den tilhørende nål.
- Hvis man holder musen over nålen, vises titel på det tilhørende foto, såfremt det er blevet indtastet af en bruger med adgang til dette.
- Det er også muligt at benytte søgefunktionen, men den fungerer kun på de luftfotos, som til dato er indtastet oplysninger på og i det aktuelle kortudsnit.

The screenshot shows the 'Danmark set fra luften' website interface. At the top, there is a navigation bar with the title 'DANMARK SET FRA LUFTEN - FØR GOOGLE' and links for 'KOM GODT I GANG', 'MEST AKTIVE BRUGERE', 'STATISTIK', 'BRUGERFORUM', and a 'Log ind' button. Below the navigation bar, there is a search bar and a sidebar on the left. The sidebar contains a list of aerial photos with their respective metadata. The main area displays an aerial view of a residential street named 'Lindevej' and 'Rølighedsvej'. A red arrow points to a pop-up window that appears when a pin is clicked on the map. The pop-up window contains the following information:

Lindevej 15 - 1958 -
Årstal: 1958
Sted: Danmark, Sjælland, Jyderup
Id: B04255_006.tif

The sidebar also shows two other photo thumbnails with their metadata:

Lindevej 15 - 1958 -
Årstal: 1958
Sted: Danmark, Sjælland, Jyderup
Id: B04255_006.tif

Lindevej 20 - 1958 -

Vælg luftfoto:

- Nogle bygninger har ét og andre har flere luftfotos tilknyttet.
- Klik på det ønskede luftfoto i venstre side.
- Eller klik på nålen og derefter på teksten på det lille pop up vindue.

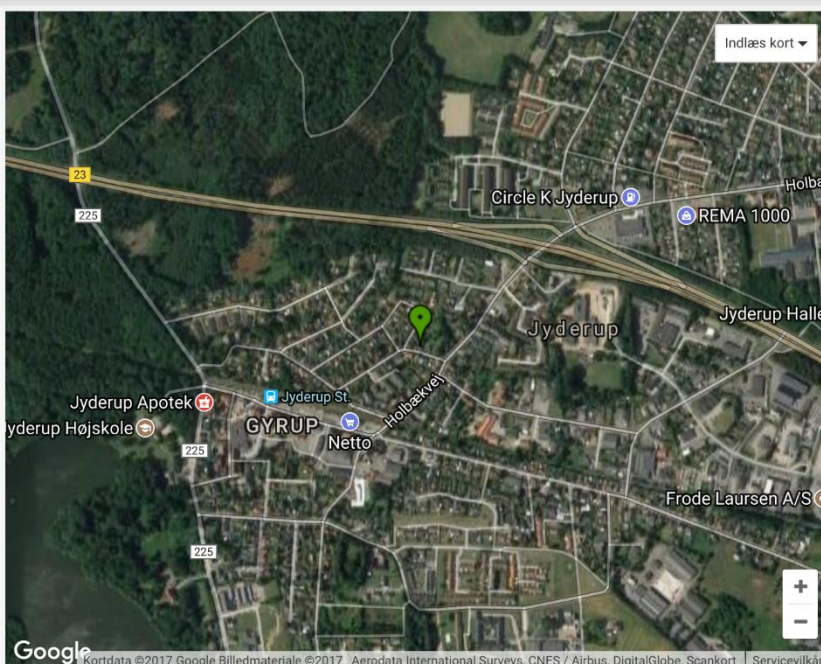

Hvis nålen ikke er helt korrekt placeret vil vi meget gerne have din hjælp. Du skal [logge ind](#), og herefter kan du flytte nålen og ændre dens farve til grøn.

Se det valgte luftfoto i fuld skærm:

- Klik på de to skråpile i menuen nederst.



Zoom ind og se detaljer:

- I menuen i fuldskærmsvisningen findes knapper til forskellige formål
- På lup symbolerne kan man zoom'e ind og ud på billedet.
- De øvrige knapper er til at rotere og spejlvende billedet, men det er dog sjældent relevant.

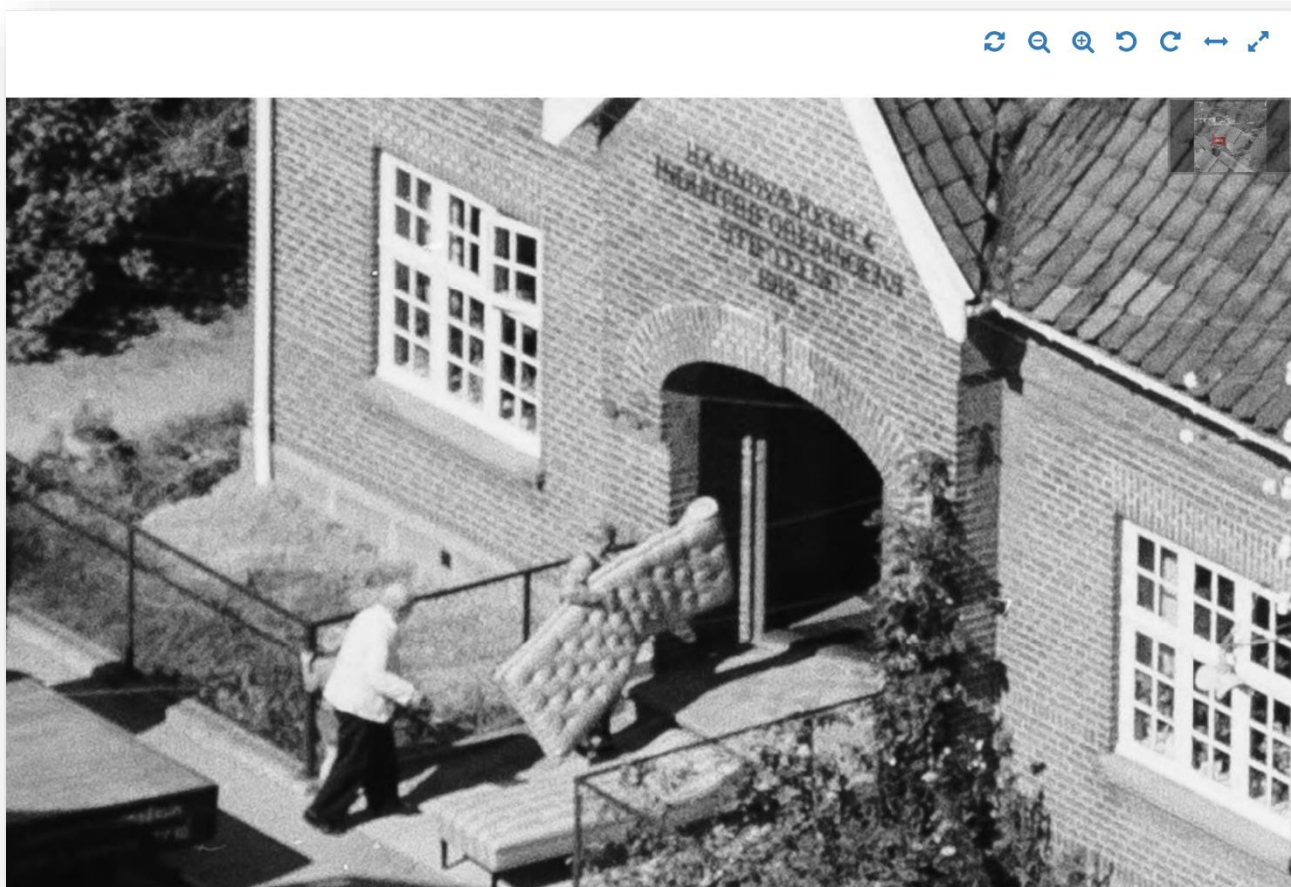

Skift tilbage til normal visning:

- Når der er zoom'et ind, kan man se mange detaljer i billedet.
- Klik på de to skråpile øverst til højre for at gå tilbage.

DANMARK SET FRA LUFTEN
-FØR GOOGLE

KOM GODT I GANG MEST AKTIVE BRUGERE STATISTIK BRUGERFORUM Log ind

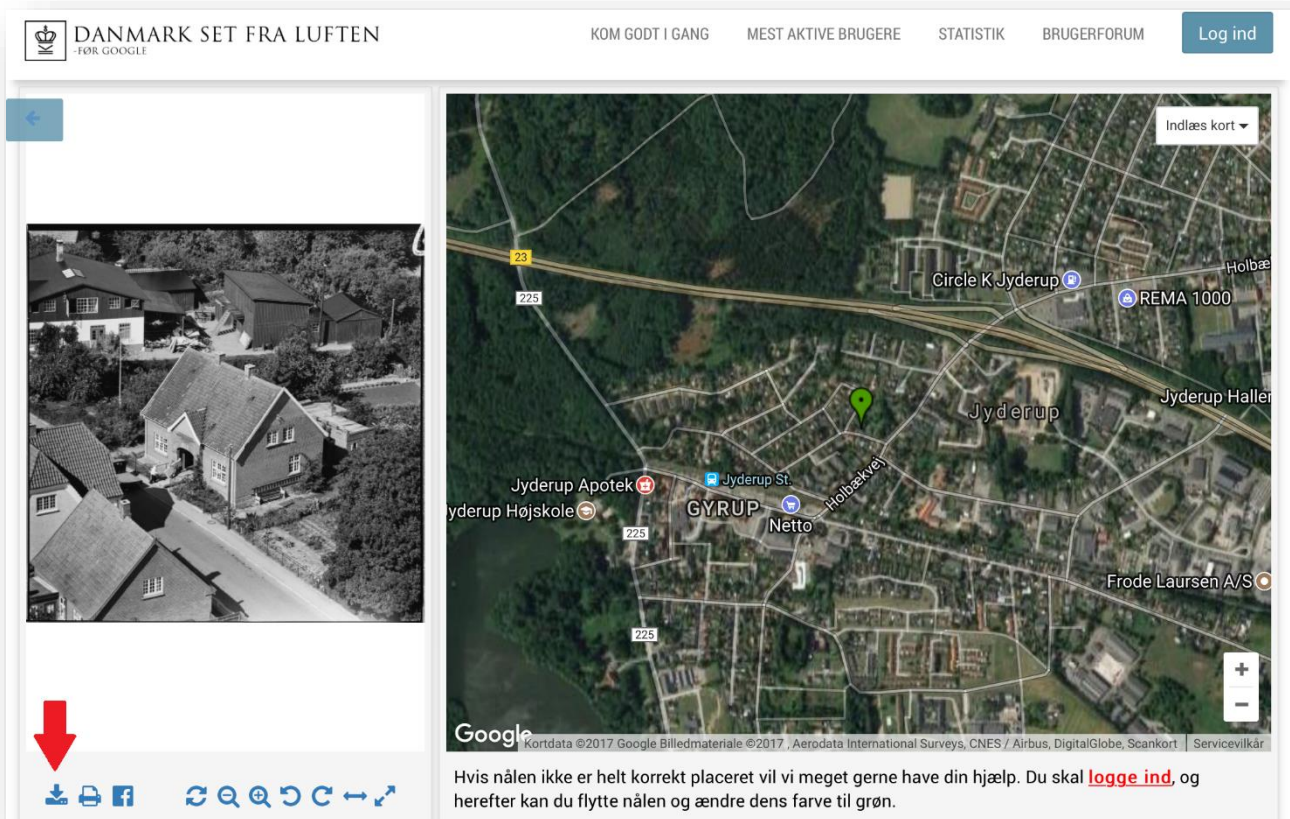

Hvis nålen ikke er helt korrekt placeret vil vi meget gerne have din hjælp. Du skal **logge ind**, og herefter kan du flytte nålen og ændre dens farve til grøn.

Download et luftfoto i fuld opløsning:

- Klik på pilen til venstre i menuen for at downloade billedet til din computer eller tablet i fuld opløsning.
- Når billedet åbner, skal du højreklikke og vælge "Gem som" for at gemme det på en pc eller vælge "Arkiver billede" på en iPad.

DANMARK SET FRA LUFTEN
-FØR GOOGLE

KOM GODT I GANG MEST AKTIVE BRUGERE STATISTIK BRUGERFORUM Log ind

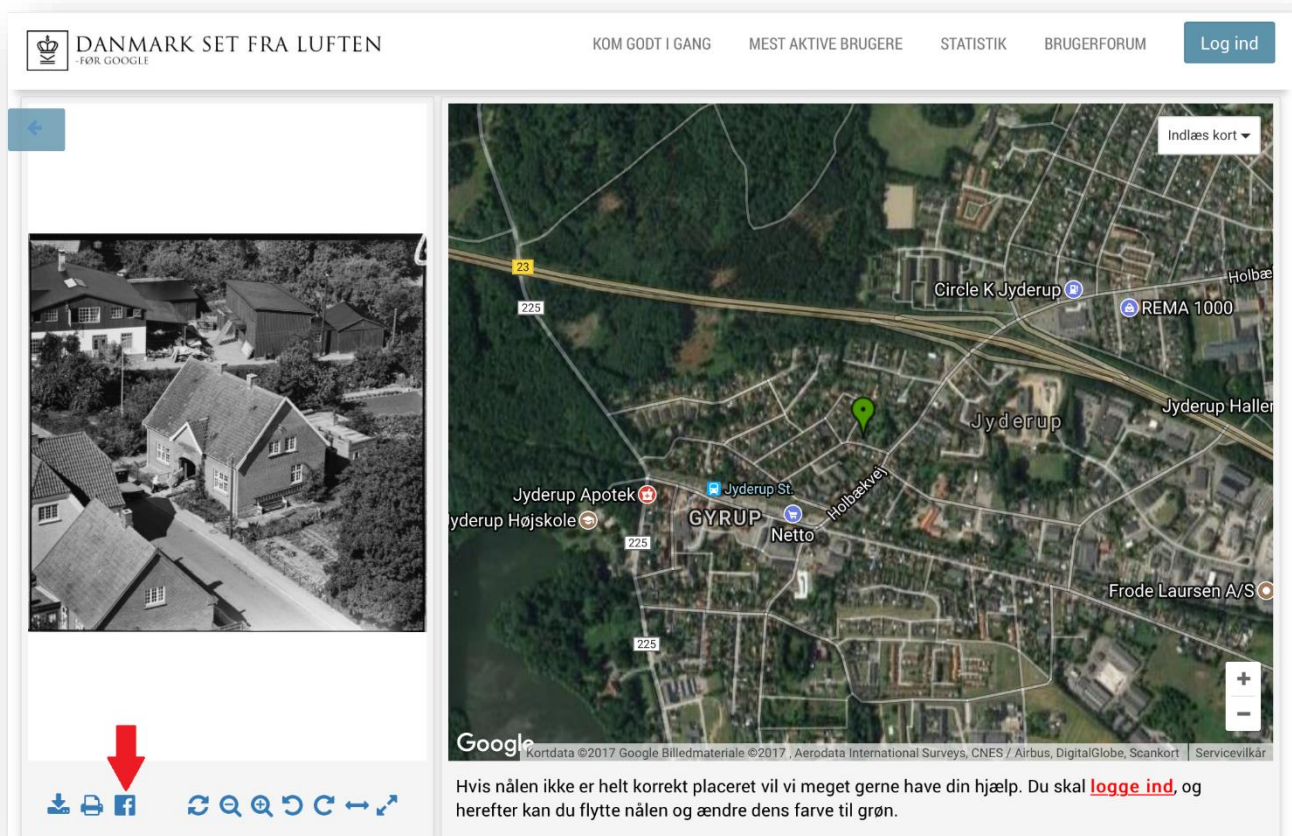

Indlæs kort ▾

Circle K Jyderup

REMA 1000

Holbækvej

Jyderup

Jyderup Apotek

Jyderup Højskole

Jyderup St.

GYRUP

Netto

Frode Laursen A/S

Google Kortdata ©2017 Google Billedmateriale ©2017 Aerodata International Surveys, CNES / Airbus, DigitalGlobe, Scankort Servicevilkår

Hvis nålen ikke er helt korrekt placeret vil vi meget gerne have din hjælp. Du skal [logge ind](#), og herefter kan du flytte nålen og ændre dens farve til grøn.

Del et luftfoto på Facebook:

- For at dele et luftfoto på Facebook, bør man klikke på Facebook-knappen i menuen.
- Med denne funktion får man billedets titel med i opslaget samt giver andre mulighed for at se billedet i fuld opløsning inkl. de informationer, der evt. er indtastet på billedet.
- Hvis man blot deler det som et normalt foto på Facebook, får man ikke vist billedets virkelige kvalitet og opløsning i sit opslag.

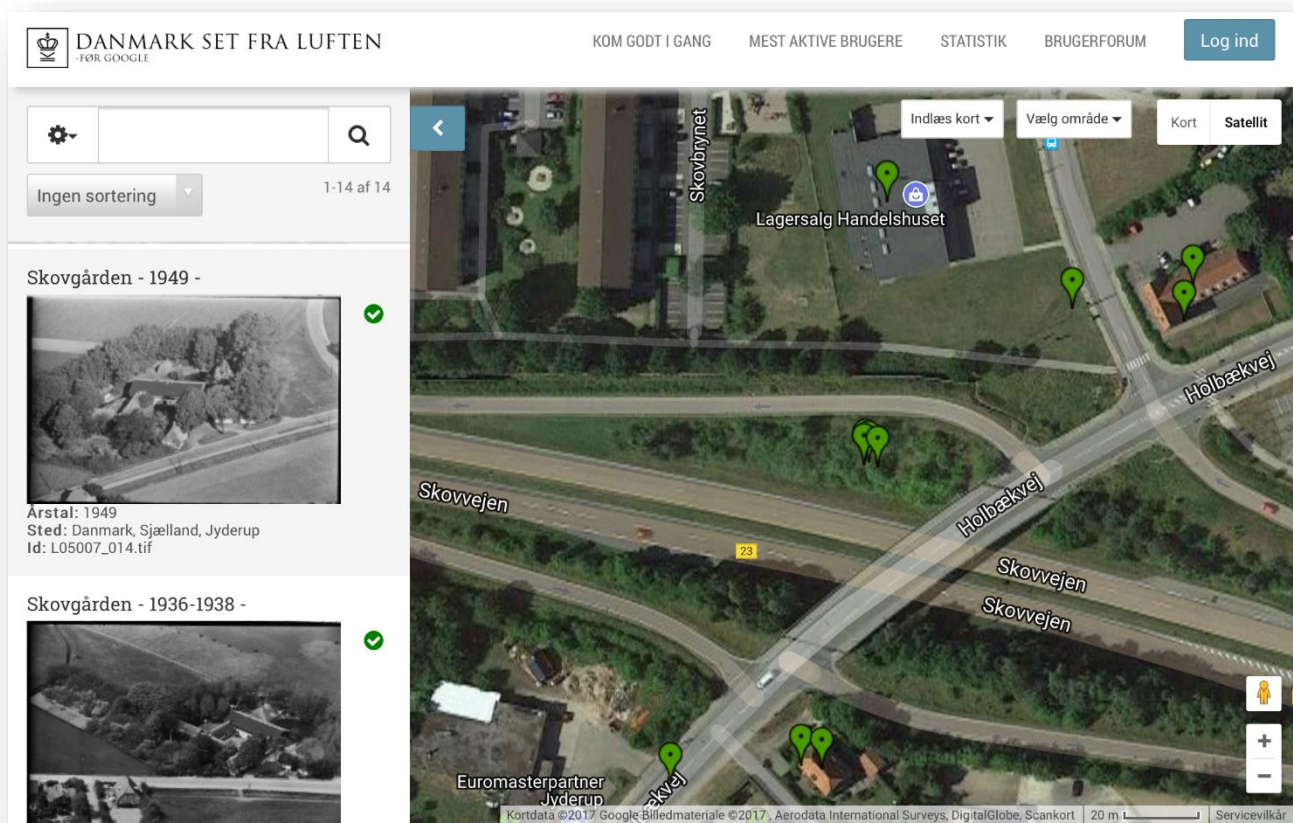

Se bygninger, der ikke eksister længere:

- Følg samme procedure som tidligere beskrevet i det viste kortudsnit, hvor bygningen engang lå.

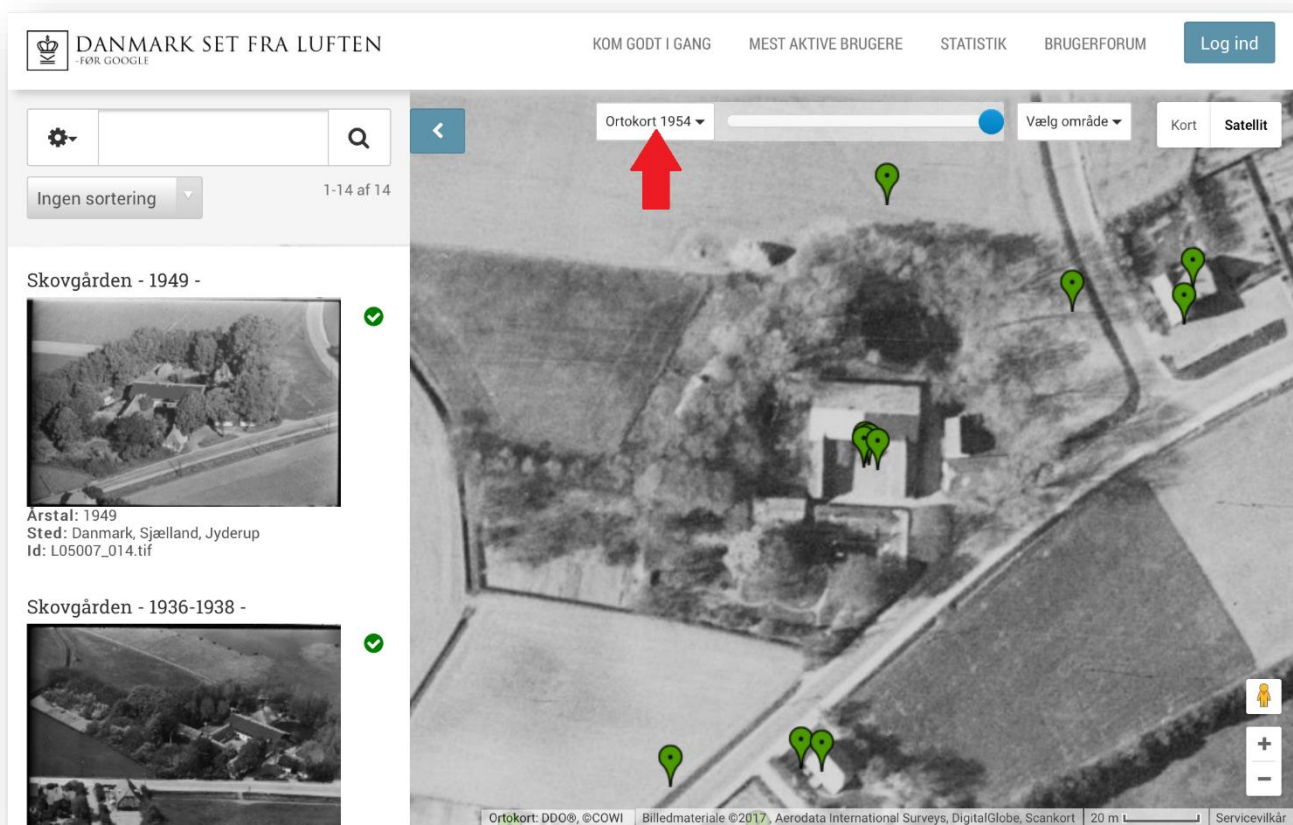

Skift baggrundskortet til tidligere årstal:

- På knappen "Indlæs kort", kan man skifte til f.eks. Ortokort fra 1954 og se placeringen af den tidligere bygning.
- Det er også muligt at skifte baggrundskortet til flere gamle landkort.
- På skyderen ved siden af knappen, kan man gradvist indblænde det nyeste satellitfoto sammen med det valgte baggrundskort.
- Visning af det ønskede luftfoto i fuld skærm, download og deling på Facebook gøres, som beskrevet tidligere.

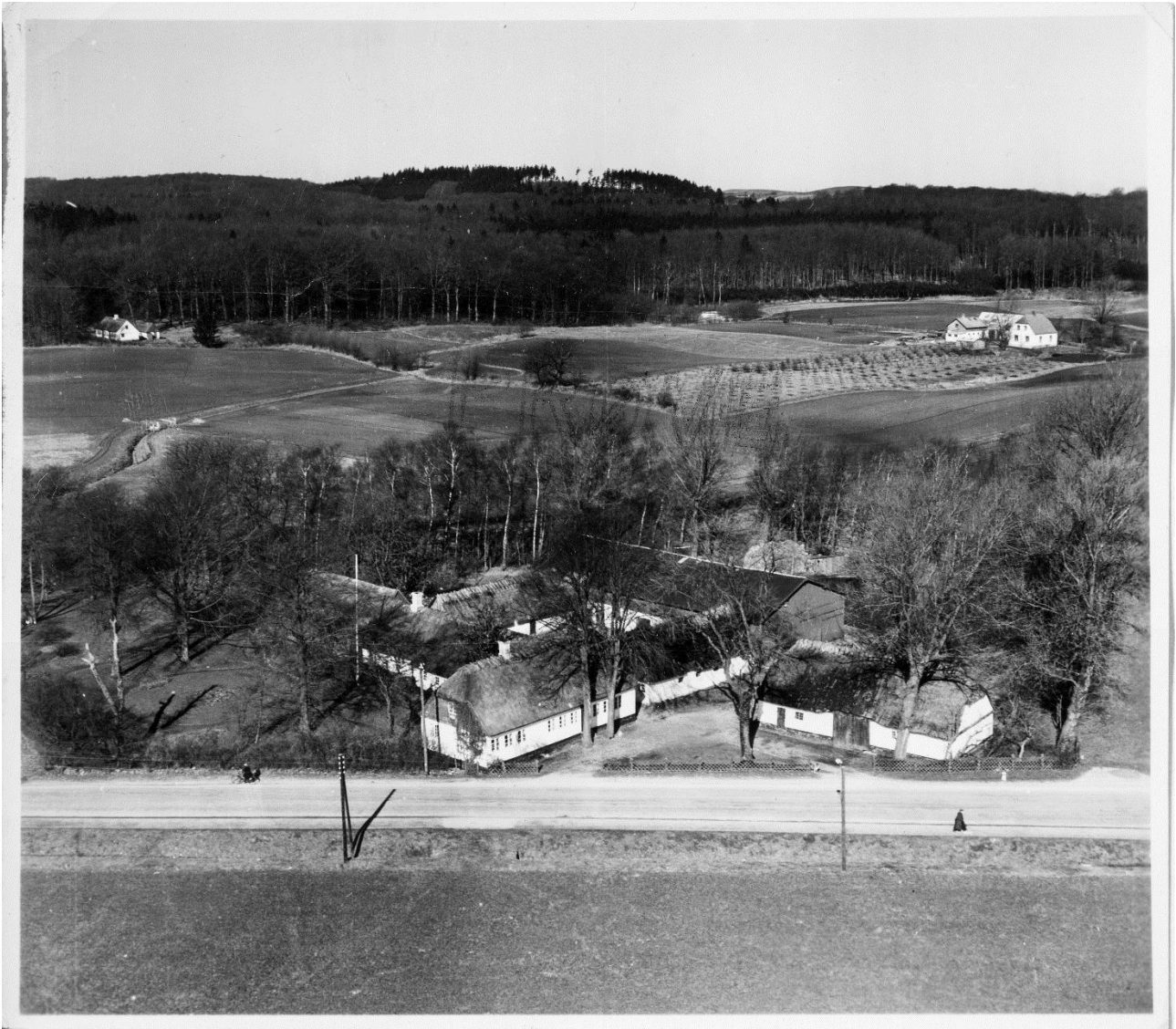

Skovgården (Krogården), som lå på Holbækvej, hvor broen over Skovvejen nu ligger. Foto: Sylvest Jensen.